أُسْرَتي

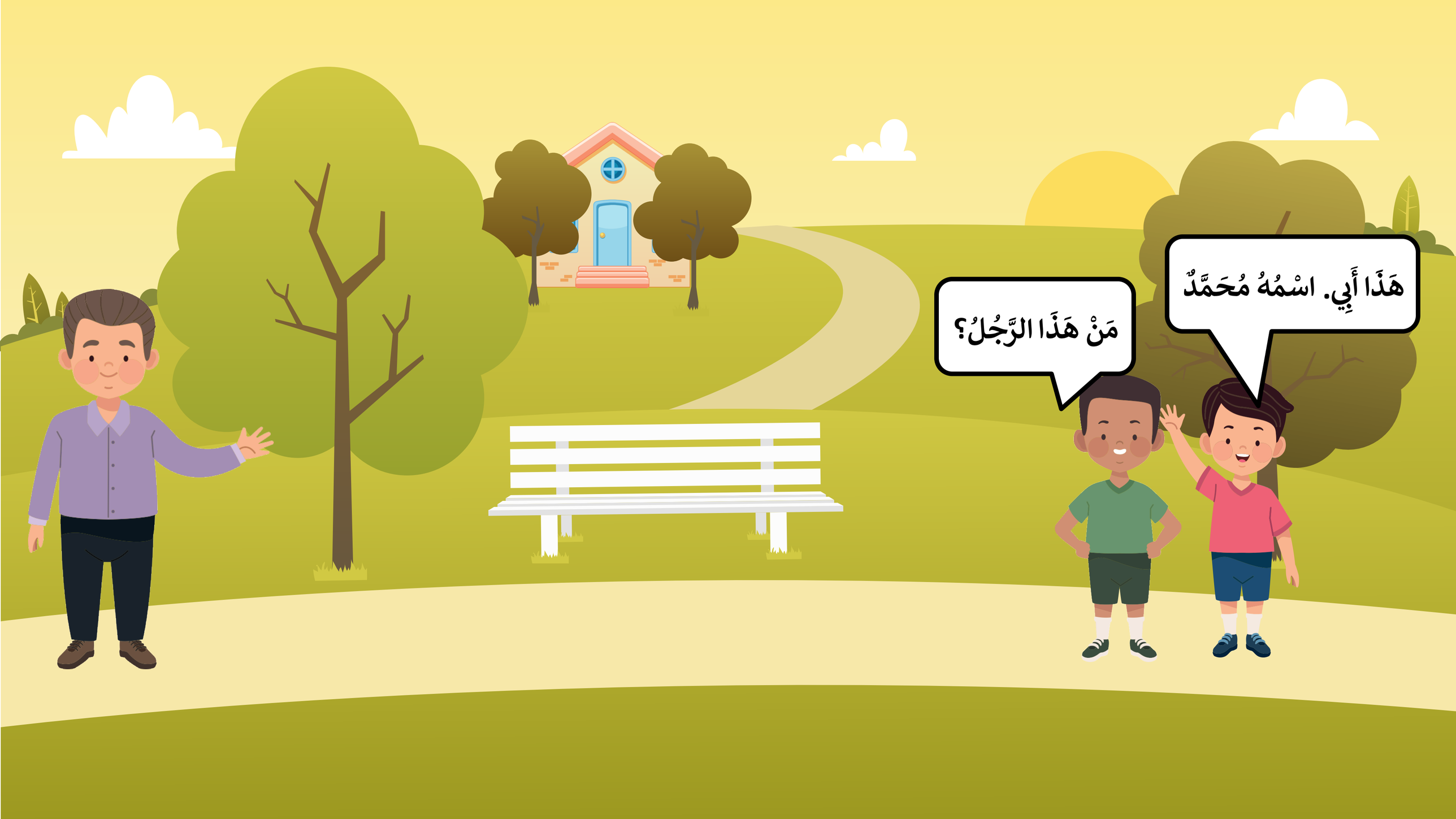
مَنْ هَذَا الرَّجُلُ؟
هَذَا أَبِي. اسْمُهُ مُحَمَّدٌ

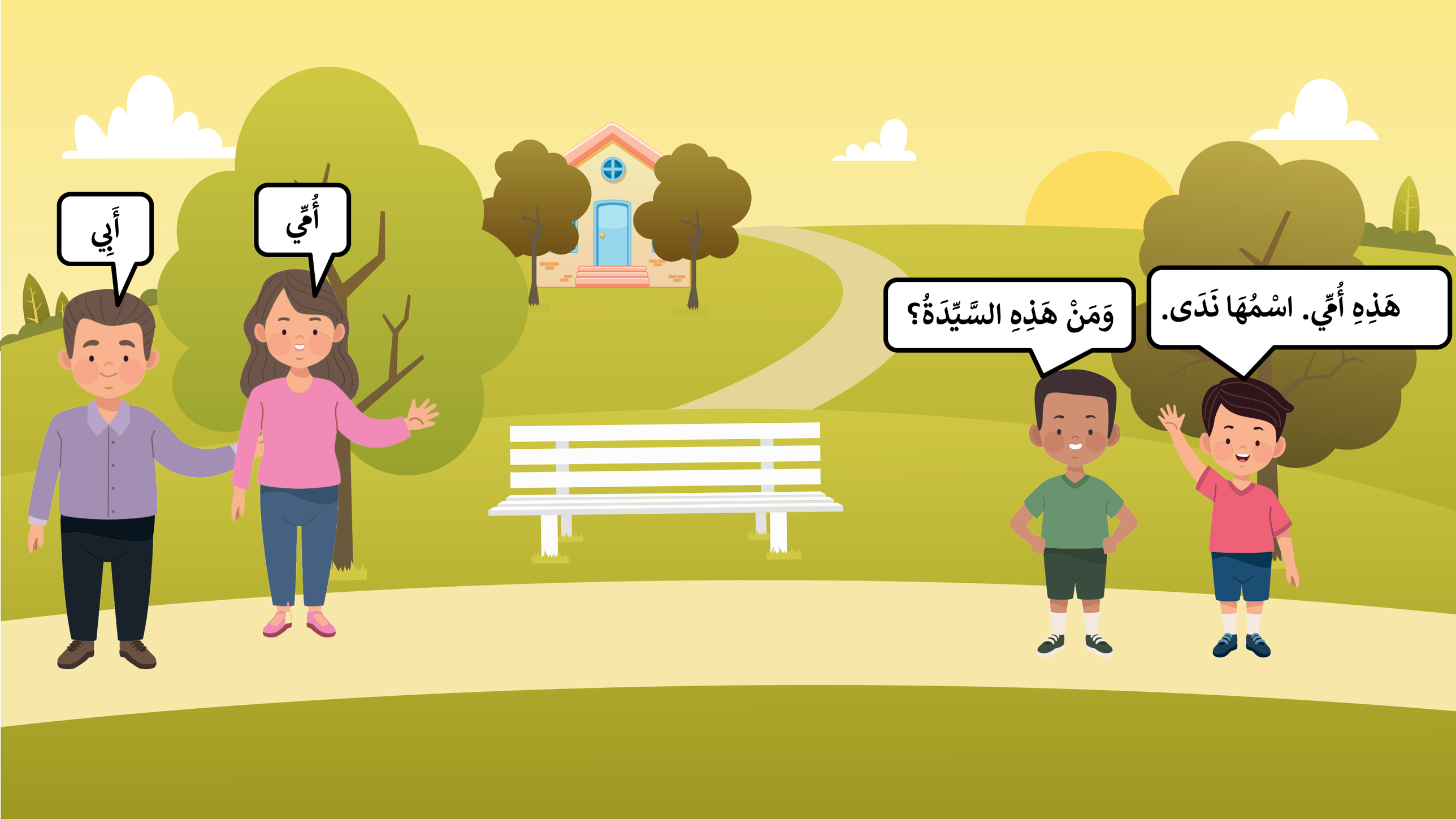
أَبِي
أُمِّي
وَمَنْ هَذِهِ السَّيِّدَةُ؟
هَذِهِ أُمِّي. اسْمُهَا نَدَى.

أَبِي
أُمِّي
هَلْ لَكَ إِخْوَةٌ؟
نَعَمْ، لي أَخٌ وَاحِدٌ وَأُخْتٌ وَاحِدَةٌ .

أَبِي
أُمِّي
لَيْلَى
سَعِيد
مَا أَسْمَاؤُهُما؟
أَخِي اسْمُهُ سَعِيدٌ، وَأُخْتِي اسْمُهَا لَيْلَى.

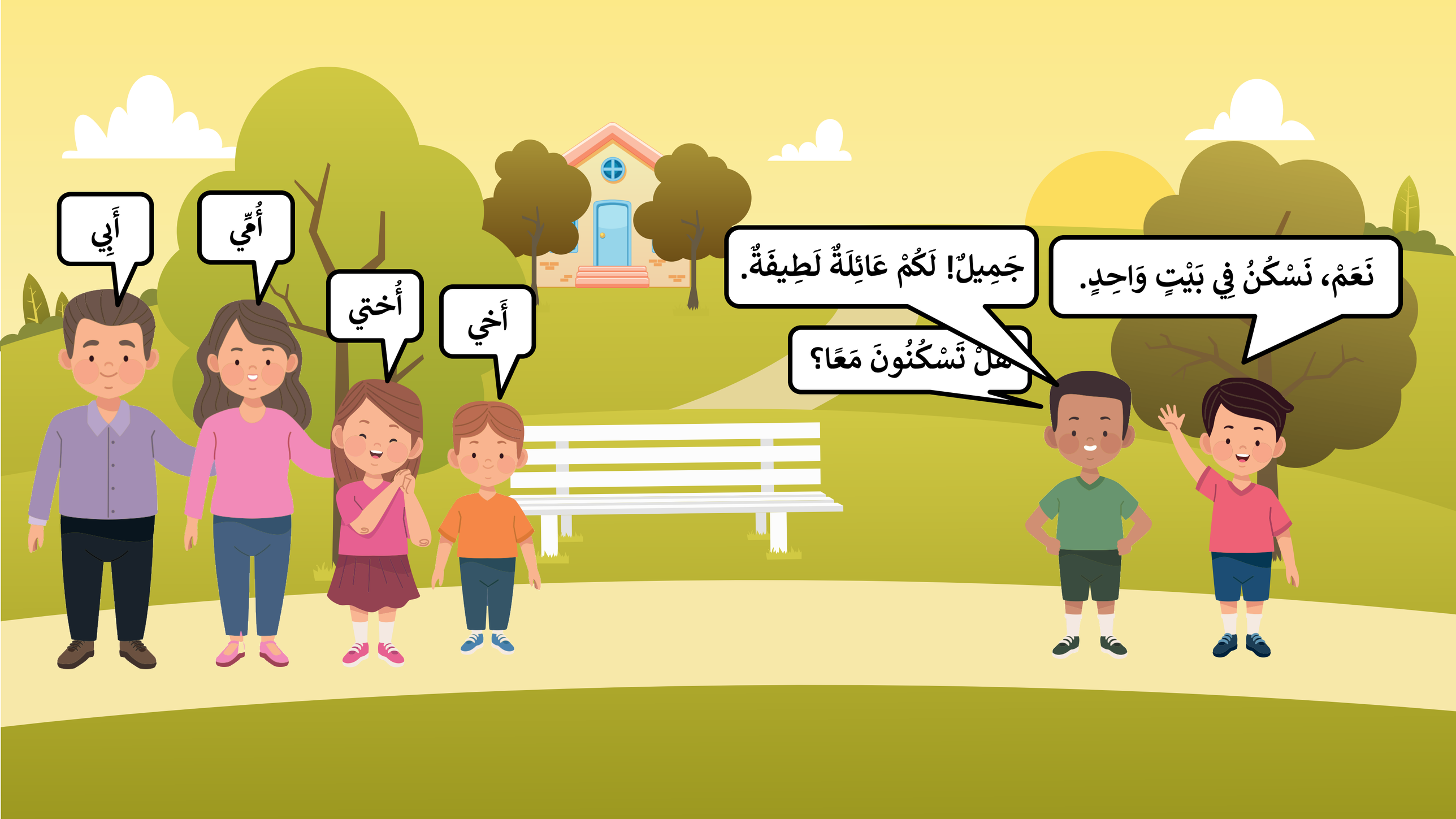
أَبِي
أُمِّي
أُختي
أَخي
جَمِيلٌ! لَكُمْ عَائِلَةٌ لَطِيفَةٌ.
هَلْ تَسْكُنُونَ مَعًا؟
نَعَمْ، نَسْكُنُ فِي بَيْتٍ وَاحِدٍ.

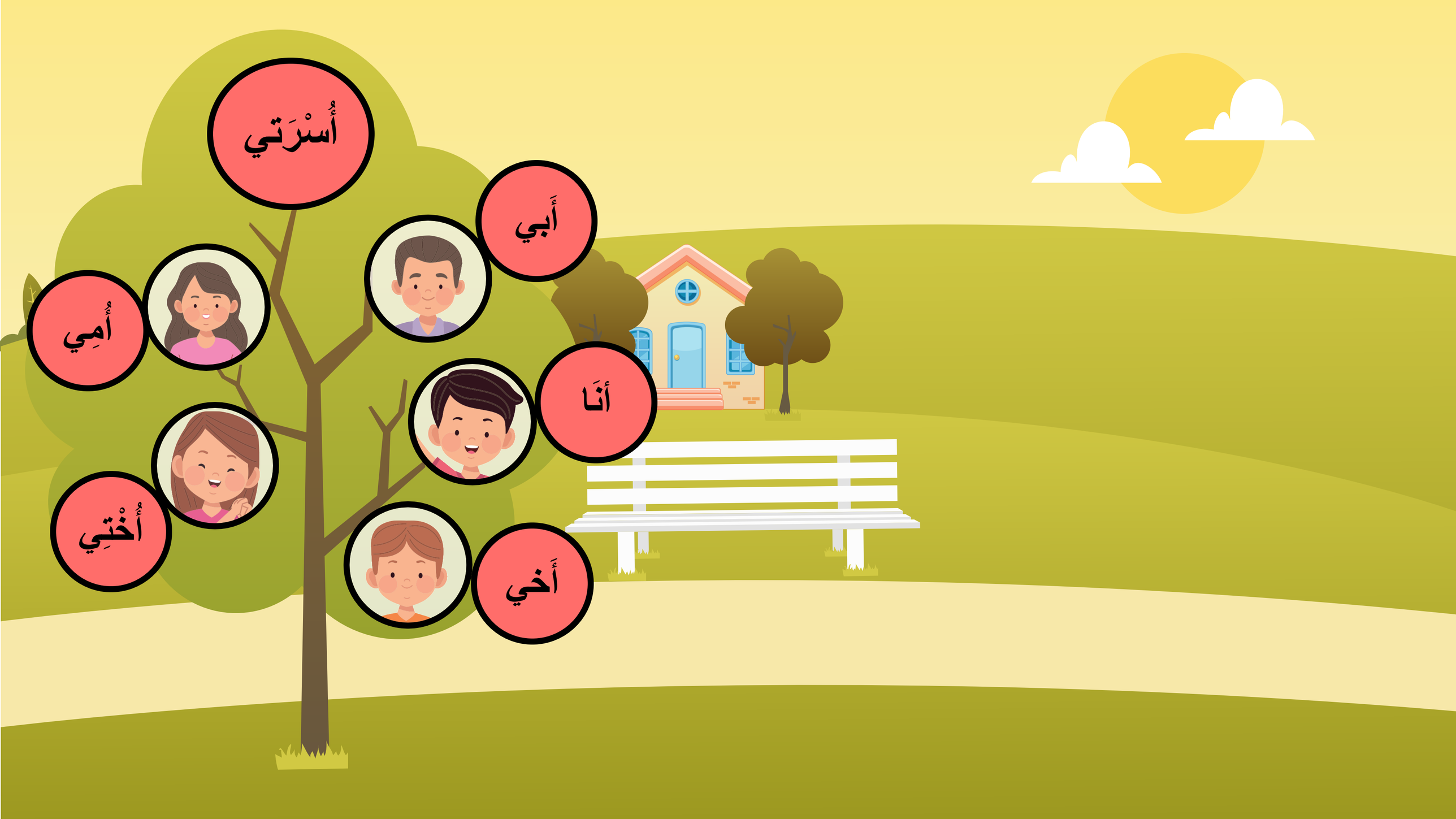
أُسْرَتي
أَبي
أُمِي
أنَا
أُخْتِي
أَخي